

# MANDATO

Conferimento Mandato  
di Rappresentanza per  
Rendita energetica

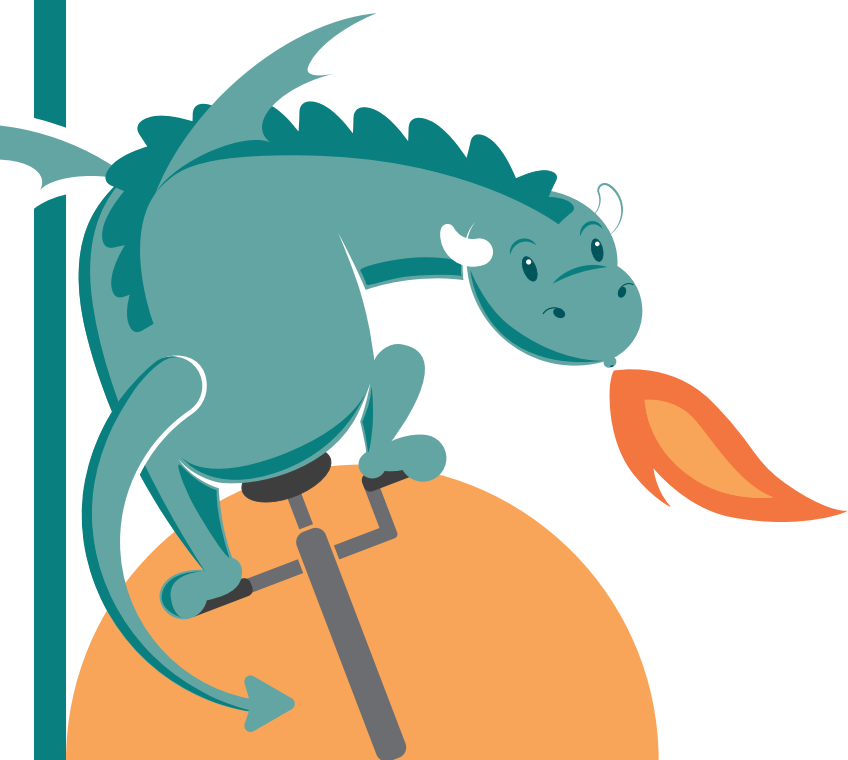

In applicazione del contratto di Procacciamento e, quindi, per conto di:  
Sag@Me srl, con sede in Livorno via Donnini, 105, P.I. e CF. 01730720495, nella persona del Legale Rappresentante, Sig. Mirko Sitta, CF. STTMR-  
K68P05E625S, di seguito denominato MANDATARIO

## INTESTATARIO DEL CONTRATTO

**Nome** \_\_\_\_\_ **Cognome** \_\_\_\_\_

**Ragione Sociale** \_\_\_\_\_

**Cod Fiscale** \_\_\_\_\_ **Partita IVA** \_\_\_\_\_

**Indirizzo** \_\_\_\_\_ **Provincia** \_\_\_\_\_ **CAP** \_\_\_\_\_

**Comune** \_\_\_\_\_

**Tel.** \_\_\_\_\_ **Fax.** \_\_\_\_\_ **Cell.** \_\_\_\_\_

**Recapito Fatture E-mail** \_\_\_\_\_

### MODALITÀ DI PAGAMENTO

- POS (allegare copia ricevuta)  Bonifico Bancario (coordinate definite nell'Allegato A – Condizioni Tecnico Economiche)  
 SDD/SEPA (Addebito Diretto c/c Bancario o Postale, vedi allegato B)

**Le parti concordano un totale di punti di fornitura gas ed energia elettrica pari a:** \_\_\_\_\_ specificati in allegato C

In riferimento all'articolo 2 delle Condizioni Generali di Contratto del Contratto di Rendita Energetica, il MANDATARIO attiva il presente contratto per quanto definito in:

### 2.1) Gestione dei contratti afferenti la fornitura di energia elettrica e/o gas metano

Firma del Mandatario  **Firma del mandante** \_\_\_\_\_

### 2.2) Gestione dei contratti afferenti le procedure di miglioramento dell'efficienza energetico

Firma del Mandatario  **Firma del mandante** \_\_\_\_\_

### 2.3) Gestione dei contratti inerenti la mobilità elettrica, il car sharing ed il noleggio a lungo termine di autovetture

Firma del Mandatario  **Firma del mandante** \_\_\_\_\_

Il Mandante dichiara di aver attentamente letto ed accettato le condizioni generali, le condizioni tecnico – economiche e gli allegati previsti per l'attivazione dei servizi, pubblicati sul sito [www.sagatme.com](http://www.sagatme.com), nella sezione riservata, e di aver ricevuto tutti i documenti indicati nel presente modulo, acconsentendo alla loro consegna su supporto durevole diverso da quello cartaceo.

Apponendo la firma nella presente sezione il Cliente conferma la lettura e la sottoscrizione delle condizioni generali di contratto.

Livorno, li \_\_\_\_\_ Firma del Mandatario  Firma del Mandante \_\_\_\_\_

Ai sensi e per gli effetti di cui agli artt. 1341 e 1342 del c.c., firmando questa e le altre pagine di contratto il Mandante dichiara di aver letto, compreso ed accettato tutto quanto previsto agli artt. 7, 8) e 13 del presente contratto.

Livorno, li \_\_\_\_\_ Firma del Mandatario  Firma del Mandante \_\_\_\_\_

**SAGME è un marchio SAG@ME srl**

Via Donnini, 105 - Livorno 57121 - Italy  
info@sagme.it  
Tel e Fax: +39 0586 401228



P.IVA - C.F.01730720495  
Cap.Sociale € 10.000  
Rea Livorno - Reg. Imp.

**Premesso che**

- Il Mandatario opera nel settore delle forniture di gas metano ed energia elettrica allo scopo di gestire per conto terzi, privati e non, i contratti per la fornitura delle utenze relative all'energia elettrica ed al gas metano;  
- Il Mandante con le generalità sopra elencate si è mostrato disponibile a riconoscere al Mandatario la facoltà rappresentarlo nella gestione dei contratti oggetto del presente accordo e che il Mandatario ha manifestato la propria disponibilità ad accettare la proposta.

Si conviene e si stipula quanto segue:

Art. 1: Premesse

Le Premesse sono parte integrante del presente contratto.

Art. 2: Oggetto del mandato

2.1) Gestione dei contratti afferenti la fornitura di energia elettrica e/o gas metano

Il mandante conferisce il mandato al Mandatario di compiere per suo conto ed in un suo nome la valutazione del miglior contratto per la fornitura di energia elettrica e/o di Gas Metano, tramite il meccanismo della proposta di contratto, così come definito dall'Autorità di Regolazione per Energia Reti e Ambiente (ARERA) nella deliberazione ARG/com 104/10, Codice di condotta commerciale per la vendita di energia elettrica e gas metano ai clienti finali, a condizione che il mandante ottenga un miglioramento delle condizioni contrattuali per la fornitura di energia elettrica e gas rispetto alle forniture sottoscritte dal Mandante, e di volta in volta offerte dal mercato durante il periodo di validità del Mandato.

Inoltre il mandatario svolgerà tutte quelle attività di assistenza gestionale e commerciale per nome e per conto del mandante quali a titolo puramente esemplificativo e non esaustivo: rinegoziazione del contratto energia elettrica e gas ai manifestarsi di condizioni migliorative per il cliente finale, supporto del cliente finale nella gestione di tutte le procedure legate alle forniture (ad es. gestione delle letture, operazioni legate ai misuratori gas ed energia, gestione delle pratiche di reclamo verso i fornitori, cura dei rapporti con l'Autorità di Regolazione per Energia Reti e Ambiente (ARERA), gestione delle pratiche inerenti a somme indebitamente richieste da parte delle imprese fornitrici di energia elettrica e gas, proposte agevolate di dilazioni pagamenti con strutture autorizzate.

2.2) Gestione dei contratti afferenti le procedure di miglioramento dell'efficienza energetica  
A seguito della proposta del mandatario e della successiva accettazione del Mandante, come previsto al successivo art. 2.7), il mandante conferisce mandato al Mandatario di compiere per suo conto ed in un suo nome: l'esecuzione di audit energetico; l'analisi dei consumi; la richiesta di fornitura di strumenti per la ricerca delle dispersioni elettriche e termiche; la redazione di proposte e l'esecuzione dei successivi progetti per conseguire il miglioramento dell'utilizzo dell'energia elettrica e termica; la richiesta e fornitura di impianti e strumenti finalizzati al risparmio energetico quali i sistemi di gestione del calore e/o sistemi di risparmio per l'energia elettrica, forniti dalla Sag@Me per il tramite di propri fornitori con certificati di garanzia ed assistenza; la richiesta e fornitura di impianti solari fotovoltaici in noleggio lungo termine.

2.3) Gestione dei contratti inerenti la mobilità elettrica, il car sharing ed il noleggio a lungo termine di autovetture

A seguito della proposta del mandatario e della successiva accettazione del Mandante, come previsto al successivo art. 2.7), il mandante conferisce il mandato al Mandatario di compiere per suo conto ed in un suo nome: a) l'inserimento dei dati del mandante nella banca dati della società di noleggio a breve termine delle auto elettriche e/o della società di noleggio delle auto elettriche a lungo termine; b) la stipula di contratti di fornitura di automobili non elettriche in Noleggio Lungo Termine.

2.4) Al mandante verranno direttamente fornite o saranno per il medesimo rese reperibili sul sito internet della Mandataria, all'interno della sezione opportuna per il Mandante stesso, le Condizioni Tecniche Economiche dei contratti firmati per Suo nome e conto, finalizzate al risparmio energetico (condizioni generali di fornitura, condizioni particolari economiche e tecniche, eventuali altre condizioni legate anche ai servizi di cui ai punti 2.1), 2.2) e 2.3;

2.5) Con la stipula del presente Mandato, il Mandante, qualora abbia attivato l'opzione di cui all'art. 2.1), conferisce alla Sag@Me Srl ampia delega a presentarsi come unico interlocutore in sua vece nei confronti delle società fornitrici di Energia Elettrica e Gas Metano, allo scopo di sottoscrivere contratti di fornitura che comportino un miglioramento delle condizioni contrattuali per le forniture di energia elettrica e gas come sopra descritto.

2.6) Con la stipula del presente atto il Mandante, qualora abbia conferito mandato per le finalità di cui all'art. 2.3), conferisce alla Sag@Me Srl la delega ad inserire i propri dati anagrafici nella banca dati della società di noleggio a lungo o a breve termine che potrà fornirgli auto in car sharing elettrico e/o della società di noleggio delle auto a lungo termine dalla quale potrà ottenere auto non elettriche in Noleggio a Lungo Termine. A fronte della iscrizione il Mandatario riceverà la propria scheda per l'utilizzo delle auto in car sharing e le credenziali per l'utilizzo della relativa piattaforma di prenotazione ed utilizzo.

2.7) Tutte le attività della società mandataria Sag@Me inerenti ai mandati di cui agli artt. 2.1) (Gestione dei contratti per le forniture di energia elettrica e il gas, strettamente per la parte del recupero delle somme indebitamente richieste dai Fornitori, definite anatocismo energetico), 2.2) (efficientamento energetico) e 2.3) (Mobilità elettrica, Car sharing e noleggio a lungo termine), potranno essere di volta in volta effettuate dalla mandataria soltanto previa accettazione da parte del mandante di un opportuno preventivo che la stessa proporrà al Mandante su sua richiesta.

Art. 3: Poteri del mandatario

3.1) In ordine al suddetto mandato, il Mandatario è tra l'altro autorizzato a compiere innanzi a qualsiasi Autorità o Ufficio tutte le operazioni inerenti l'acquisto e/o forniture nel caso di concessione del mandato ai sensi e per gli effetti di cui all'art. 2.1), oppure l'acquisto e/o trasferimento di beni e/o forniture nel caso di concessione del mandato ai sensi e per gli effetti di cui agli artt. 2.2) e 2.3), in nome e per conto del Mandante, provvedendo in modo che il Venditore fatturi al Mandante ed incassi col rilascio di quietanza liberatoria il prezzo della vendita e tutti gli altri oneri di sistema.

3.2) Nell'espletamento dell'incarico affidatogli, il Mandatario si impegna a non eccedere i limiti fissati dal presente contratto. Si obbliga, inoltre, a rispettare le eventuali ulteriori direttive che gli verranno impartite per iscritto dal Mandante.

3.3) Il Mandatario è altresì autorizzato a compiere tutti gli altri atti necessari per l'espletamento dell'incarico, anche se qui non espressamente menzionati, il tutto con premessa di rato e valido, sotto gli obblighi di legge.

3.4) In ordine al suddetto mandato, il Mandatario è tra l'altro autorizzato:

a) a compiere innanzi a qualsiasi Autorità o Ufficio tutte le operazioni inerenti il trasferimento di forniture in nome e per conto del Mandante nel caso di conferimento del mandato per una qualsiasi delle opzioni riportate agli artt. 2.1), 2.2) e 2.3);

b) in caso di mandato conferito ai sensi dell'art. 2.1) riportata nel precedente articolo 2, a richiedere ogni e qualsiasi informazione necessaria per la tutela degli interessi del mandante

presso tutte le società di fornitura con le quali quest'ultimo ha intrattenuto in data anteriore alla sottoscrizione del presente contratto o intratterrà in futuro rapporti contrattuali inerenti le forniture di Gas Metano e/o di energia elettrica ivi compresa la specificazione in dettaglio delle somme da queste ultime richieste e le ragioni poste a loro fondamento

Art. 4: Durata

4.1) Il Mandato prevede una scadenza annuale con tacito rinnovo di anno in anno per una durata massima di 36 (trentasei) mesi a partire dalla data di stipula.

4.2) Al termine della data sopra citata, ed in mancanza di ogni altra comunicazione di revoca e/o disdetta del Mandante, il Mandato in oggetto si riterrà tacitamente rinnovato per altri 36 (trentasei) mesi.

Art. 5: Compensi

5.1) Le Parti concordano che il presente Mandato ha il costo a carico del mandante definito nell'Allegato A al presente mandato, definito Condizioni Economiche del Mandato.

Art. 6: Modalità di esecuzione dell'incarico da parte del mandatario

6.1) Il Mandatario si impegna a prestare la propria attività con lavoro proprio, nella completa autonomia circa il tempo e il modo della prestazione, senza alcun onere e/o coordinamento del Mandante.

Art. 7: Esclusione di applicabilità al presente contratto delle norme previste in relazione ai contratti di agenzia e di mediazione

7.1) Per l'espletamento del presente mandato, le Parti pattuiscono espressamente che al rapporto fra loro instaurato in forza del presente accordo non potrà essere applicata alcuna norma di legge o di contrattazione collettiva posta a disciplina del rapporto di agenzia e/o contratto di mediazione.

Art. 8: Modalità e termini di fatturazione e saldo tra Mandante e Mandatario

8.1) Il mandatario emetterà una fattura successivamente alla firma del presente mandato che, per sua esclusiva scelta, dovrà essere saldata dal mandante per l'intero importo alternativamente con le modalità e termini che seguono: a) in una unica soluzione entro i termini previsti nel modulo riguardante le Condizioni Tecniche - Economiche del servizio; b) a mezzo pagamento di n. 12 rate mensili secondo quanto previsto all'allegato A, condizioni tecnico economiche del Mandato, tramite SDD/SEPA; c) solo per gli utenti business, a mezzo pagamento di n. 12 rate mensili secondo quanto previsto all'allegato A, condizioni tecnico economiche del Mandato, con emissione di RiBa (ricevute bancarie).

8.2) Nel caso in cui non si provveda al totale pagamento il contratto dovrà ritenersi inefficace salvo quanto previsto in relazione al pagamento dovuto in favore del Mandatario della sola prima annualità del costo fisso del valore minimo del contratto di mandato di cui alle condizioni Tecniche-Economiche riportate nell'Allegato A al presente contratto.

8.3) Nel caso in cui il Mandante non provveda al rinnovo del pagamento della rata fissa annuale dal secondo anno in poi con le modalità e termini al medesimo concesse di cui all'art. 8.1), il Mandatario cesserà di svolgere le proprie funzioni in favore del Mandante dopo opportuno preavviso e decorsi inutilmente 15 giorni dal ricevimento dello stesso da parte del mandante.

8.4) Nel caso di cessazione delle funzioni da parte del mandatario ai sensi e per gli effetti di quanto previsto all'art. 8.3), il mandante sarà comunque tenuto a corrispondere in favore del mandatario a titolo di penale la somma pari al 50% della rata fissa annuale.

Art. 9: Impegni del Mandante

9.1) Il Mandante, qualora abbia conferito al mandatario il mandato di cui all'art. 2.1) si impegna sin da ora ad assolvere puntualmente ed integralmente tutte le obbligazioni previste a suo carico nei contratti di fornitura dei servizi sottoscritti in suo nome e per suo conto dal Mandatario che gli saranno da quest'ultimo portati a conoscenza a mezzo recapito di copia.

9.2) Il Mandante si impegna a fornire al Mandatario i dati necessari alla corretta gestione delle proprie utenze e attività.

9.3) Il Mandante è obbligato a tenere manlevato il Mandatario da qualsiasi danno causato dall'inadempimento del Mandante nei confronti delle società fornitrici delle forniture di Energia Elettrica e Gas Metano e da qualsiasi pretesa avanzata da queste ultime nei confronti del Mandante stesso; in tal senso il Mandatario declina ogni responsabilità derivante da malfunzionamenti, guasti e quanto altro indipendenti dalla propria volontà.

Art. 10: Impegni del Mandatario

10.1) Il Mandatario si impegna a prestare la propria attività in forma propria con lavoro proprio, nella completa autonomia circa il tempo e il modo della prestazione, senza alcun coordinamento e/o onere del Mandante.

10.2) Il Mandatario metterà a disposizione del Mandante, con appositi mezzi e nel rispetto delle vigenti normative, i dati ed il nepilogo della gestione in corso mediante dati cartacei e/o altri mezzi, come un'area dedicata tramite portale web, dove il mandante potrà richiedere i servizi espressi all'art. 2 del presente accordo.

Art. 11: Sostituzioni

11.1) Il Mandante dà facoltà al Mandatario di farsi sostituire da altre persone della propria organizzazione, fornendo loro analogo potere, riconoscendo sin d'ora alle stesse analoghi poteri e facoltà che con la sottoscrizione del presente atto fornisce al Mandatario

Art. 12: Accettazione dell'incarico

Il Mandatario dichiara di accettare l'incarico e si impegna a fornire al Mandante un rendiconto del proprio operato, così come definito nell'art. 7.

Art. 13: Recesso delle Parti

13.1) In qualunque momento ciascuna delle Parti potrà recedere dal presente contratto a mezzo irrvio all'altra parte di lettera raccomandata a.r., ed il recesso sarà considerato valido ed efficace soltanto a far data dal giorno successivo rispetto alla data di ricezione della detta lettera raccomandata.

13.2) S'intende che, nel caso in cui sia il Mandante a procedere al recesso, l'esercizio di tale facoltà implicherà conseguentemente la revoca del mandato concesso al Mandatario con la sottoscrizione del presente atto.

Art. 14: Trattamento dei dati personali

14.1) Il Mandante autorizza espressamente il Mandatario al trattamento dei dati personali ai fini del D. Lgs. 196/2003 e ss.mm.ii.

Livorno, li \_\_\_\_\_ Il Mandante \_\_\_\_\_

Ai sensi e per gli effetti di cui al secondo comma dell'art. 1341 e dell'art. 1342 del codice civile il Mandante dichiara di aver riletto attentamente e compreso, nonché di approvare specificatamente le seguenti disposizioni del Contratto (Clause vessatorie): art. 8.4.

Livorno, li \_\_\_\_\_ Il Mandante \_\_\_\_\_

**ALLEGATO C PUNTI DI FORNITURA**

**Dati Fornitura**

**Indirizzo** \_\_\_\_\_

**Comune** \_\_\_\_\_ **Provincia** \_\_\_\_\_ **CAP** \_\_\_\_\_

**PDR** \_\_\_\_\_ **Volume (mc/anno)** \_\_\_\_\_

**Punto di consegna** \_\_\_\_\_

**Uso**  Cottura  Acqua Calda  Riscaldamento  Usi Diversi  Condominio  Servizio Pubblico

**Dati Fornitura**

**Indirizzo** \_\_\_\_\_

**Comune** \_\_\_\_\_ **Provincia** \_\_\_\_\_ **CAP** \_\_\_\_\_

**POD** \_\_\_\_\_

**Volume (KWh/anno)** \_\_\_\_\_ **Tensione (V)** \_\_\_\_\_ **Potenza (KW)** \_\_\_\_\_

**Uso**  Domestico residente  Domestico non residente  Condominio  Usi Diversi  Servizio Pubblico

**Dati Fornitura**

**Indirizzo** \_\_\_\_\_

**Comune** \_\_\_\_\_ **Provincia** \_\_\_\_\_ **CAP** \_\_\_\_\_

**PDR** \_\_\_\_\_ **Volume (mc/anno)** \_\_\_\_\_

**Punto di consegna** \_\_\_\_\_

**Uso**  Cottura  Acqua Calda  Riscaldamento  Usi Diversi  Condominio  Servizio Pubblico

**Dati Fornitura**

**Indirizzo** \_\_\_\_\_

**Comune** \_\_\_\_\_ **Provincia** \_\_\_\_\_ **CAP** \_\_\_\_\_

**POD** \_\_\_\_\_

**Volume (KWh/anno)** \_\_\_\_\_ **Tensione (V)** \_\_\_\_\_ **Potenza (KW)** \_\_\_\_\_

**Uso**  Domestico residente  Domestico non residente  Condomini  Usi Diversi  Servizio Pubblico

Livorno, li \_\_\_\_\_

Il Mandante \_\_\_\_\_

**SAGME è un marchio SAG@ME srl**Via Donnini, 105 - Livorno 57121 - Italy  
info@sagme.it  
Tel e Fax: +39 0586 401228P.IVA - C.F.01730720495  
Cap.Sociale € 10.000  
Rea Livorno - Reg. Imp.

**ALLEGATO A**  
**CONDIZIONI TECNICO – ECONOMICHE**  
**OFFERTA PREMIUM**  
**MANDATO DI RAPPRESENTANZA**  
**PER CLIENTI PMI 50000 MC**

**Ai sensi di quanto previsto all'art. 2.1 del Conferimento  
di Mandato di Rappresentanza per Rendita Energetica**



## VALIDO PER CLIENTI FINALI CON CONSUMI GAS MINORI DI 200.000 MC/ANNO ENERGIA ELETTRICA MINORI DI 1 GWH/ANNO

L'offerta di servizi, disciplinata attraverso le Condizioni Generali definite nel documento Conferimento di Mandato di Rappresentanza, viene disciplinata dal punto di vista economico e finanziario per quanto descritto nel presente allegato.

### CONDIZIONI ECONOMICHE

Per quanto riguarda il settore della fornitura dell'energia elettrica e del gas metano, ovvero la parte del Conferimento di Mandato che **si specifica nelle operazioni di rinegoziazione del contratto energia elettrica e gas al manifestarsi di condizioni migliorative per il cliente finale** Il costo della fornitura dei servizi forniti dal Mandatario in favore del Mandante è suddivisa in una parte fissa ed in una variabile. La componente di costo fissa e la componente di costo variabile, **secondo l'offerta Premium, viene specificata nelle successive tabelle, e sono dovute nelle modalità sotto riportate. Il costo annuo è lo stesso importo per gli anni di vigenza del contratto di Mandato successivi al primo.**

L'apertura dei servizi consente di avere una prima valutazione delle proprie forniture, l'apertura della pagina web di Sag@Me per la gestione dei rapporti con la società e la consultazione dei documenti e la gestione del proprio contratto di fornitura tramite personale qualificato di Sag@Me.

### TABELLA 1 – COSTO DEL MANDATO GAS

CLASSE GAS METANO (CONSUMO IN SMC)	COSTO ANNUALE € IVA COMPRESA	COSTO TRIENNALE € IVA COMPRESA	ACQUISTO IN UNICA RATA (7% DI SCONTO) IVA COMPRESA
20.000-50.000	366,00 €	1.098,00 €	1.021,00 €

\*Valore volume annuo dichiarato dal D.L. (Distributore Locale)

Qualora si evidenzi l'opportunità di istituire una pratica di gestione delle letture, **operazioni legate ai misuratori gas ed energia, gestione delle pratiche di reclamo verso altri fornitori e cura dei rapporti con dell'Autorità di Regolazione per Energia Reti e Ambiente (ARERA), cura delle pratiche di anatocismo energetico, proposte agevolate di dilazioni pagamenti con strutture autorizzate, ecc.) si rimanda a quanto previsto nelle Condizioni Tecnico – Economiche dell'OFFERTA ANATOCISMO ENERGETICO. Il costo previsto per ciascuna operazione copre la parte di istruttoria della pratica e di gestione fino all'intervento allo sportello unico dell'Autorità di Regolazione per Energia Reti e Ambiente (ARERA).**

Si ricorda che, gli oneri per la fornitura degli altri beni o servizi compresi nel rapporto con la Sag@Me Srl dovranno essere valutati separatamente tramite apposita offerta o preventivo.

### TERMINI DI PAGAMENTO

Il servizio a cui il presente documento si riferisce dovrà essere pagato entro 20 giorni dalla data di stipula del mandato, ovvero entro il 10° (decimo) giorno successivo alla decorrenza delle annualità successive alla prima. Sag@Me Srl, al ricevimento del pagamento, emetterà apposita fattura. In alternativa a quanto sopra definito, come previsto all'art. 8 delle condizioni generali – "Modalità e termini di fatturazione e saldo tra Mandante e Mandatario" – il pagamento potrà essere rateizzato mediante pagamento sul circuito SDD/SEPA secondo le tabelle sotto riportate:

### TABELLA 2 – PAGAMENTO DEL MANDATO GAS

CLASSE GAS METANO (CONSUMO IN SMC)	PRIMO ANNO	SECONDO E TERZO ANNO	ACQUISTO IN UNICA RATA (7% DI SCONTO) IVA COMPRESA
20.000-50.000	366,00 €	366,00 €	1.021,00 €

\*Valore volume annuo dichiarato dal D.L. (Distributore Locale)

**SAGME è un marchio SAG@ME srl**

Via Donnini, 105 - Livorno 57121 - Italy  
 info@sagme.it  
 Tel e Fax: +39 0586 401228



P.IVA - C.F.01730720495  
 Cap.Sociale € 10.000  
 Rea Livorno - Reg. Imp.

Qualsiasi ritardo di pagamento potrà dare luogo alla applicazione degli interessi di mora, così come previsto dalla normativa vigente.  
In alternativa a quanto sopra definito, come previsto all'art. 8 delle condizioni generali - "Modalità e termini di fatturazione e saldo tra Mandante e Mandatario" - il pagamento potrà essere rateizzato mediante pagamento sul circuito SDD/SEPA così strutturato:

**Il cliente potrà effettuare il pagamento del prezzo sopra esposto e delle relative spese di consegna mediante il canale di pagamento automatizzato che verrà reso disponibile da Sag@Me per l'acquisto via web.**

**Qualora la procedura di addebito delle rate tramite l'acquisto via web non vada a buon fine, SagMe addebiterà al cliente un sovracosto di € 10,00 per ogni rata scaduta e non saldata.**

In caso di mancata esecuzione del pagamento annuale del servizio, Sag@Me Srl, nell'ambito del mandato conferito, procederà alla verifica della situazione contrattuale delle forniture alla scadenza del dodicesimo mese e considererà il mancato pagamento come volontà esplicita del Cliente di recedere il contratto di Mandato. Qualunque operazione condotta in nome e per conto del cliente finale (Mandante) nel periodo intercorrente tra la stipula del contratto di Mandato e la interruzione del rapporto contrattuale non darà luogo ad alcun pagamento da parte del Mandante, se non in relazione a quanto previsto nel presente atto ed in relazione a quanto previsto all'art. 8 delle Condizioni Generali del contratto di Mandato.

il Mandante

---

il Mandatario



**SAGME è un marchio SAG@ME srl**

Via Donnini, 105 - Livorno 57121 - Italy  
info@sagme.it  
Tel e Fax: +39 0586 401228



P.IVA - C.F.01730720495  
Cap.Sociale € 10.000  
Rea Livorno - Reg. Imp.



---

**SAGME È UN MARCHIO SAG@ME SRL**

Via Donnini, 105 - Livorno 57121 - Italy

[info@sagme.it](mailto:info@sagme.it)

Tel e Fax: +39 0586 401228

P.IVA - C.F.01730720495

Cap.Sociale € 10.000

Rea Livorno - Reg. Imp.